



RESTAURATION DU COURS DE LA VESGRE DANS LA TRAVERSEE DE BERCHERES-SUR-VESGRE

DOSSIER DE DECLARATION
au titre des articles L.214-1 et suivants du Code de l'Environnement

DECLARATION D'INTERET GENERAL
au titre des articles L. 211-7, R. 214-88 et suivants du Code de l'Environnement

Cahier de Planches Graphiques (CPG)



MAÎTRE D'OUVRAGE



FINANCEURS



MAÎTRE D'ŒUVRE



REDACTEUR



PCM EAU & ENVIRONNEMENT

Agence IDF : 1 rue du Mâconnais – 91090 LISSES

Siège : 20 rue Antoine Lavoisier - 95300 PONTOISE

Tél. 01 34 30 41 00 - info@segi-ingenierie.fr

EQUIPE

Version	Etablie par	Vérifiée par
13/02/2023 – Envoi n°1	A. DENYS	O. GUILLEMET
14/02/2023 – Envoi n°2	A. DENYS	O. GUILLEMET

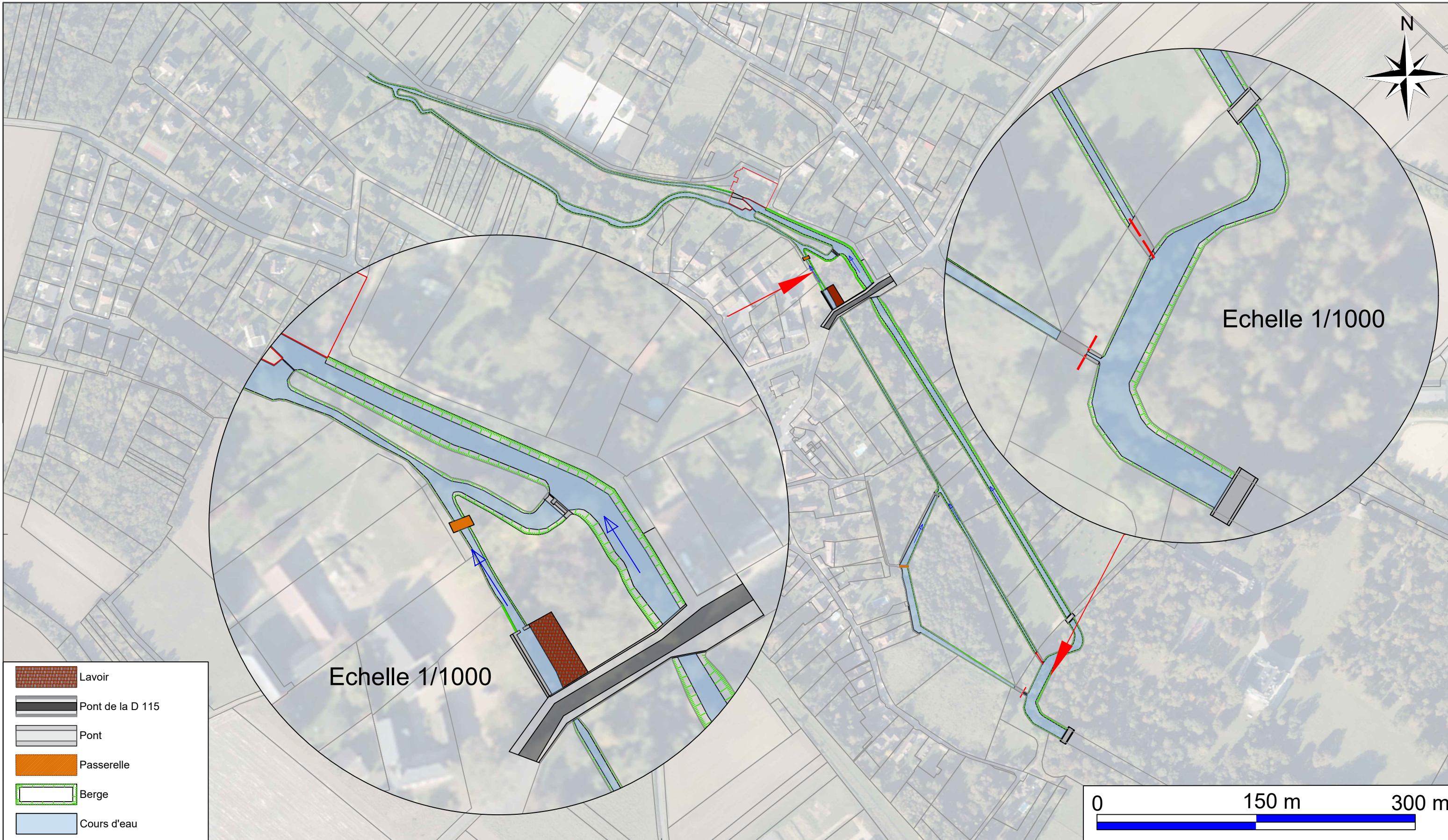

Commune : Berchères-sur-Vesgre

Restauration du cours de la Vesgre dans la traversée de Berchères-sur-Vesgre

Etat initial
Plan de masse

N° affaire : 17-169
RGF 93 - Lambert 93
Format : A3

Maître d'Ouvrage :

Bureau d'études :

Phase	N°	Date	Fait par	Vérifié par
AVP	1	Janvier 2023	CBG	AD

Syndicat du Bassin Versant des 4 Rivières (SBV4R)
5 Impasses des Mares
28500 Sainte-Gemme-Moronval
Tél : 02.37.82.38.70



PCM Eau & Environnement
1 rue du Maconnais
91090 Lisses
Tél : 01 60 79 05 00



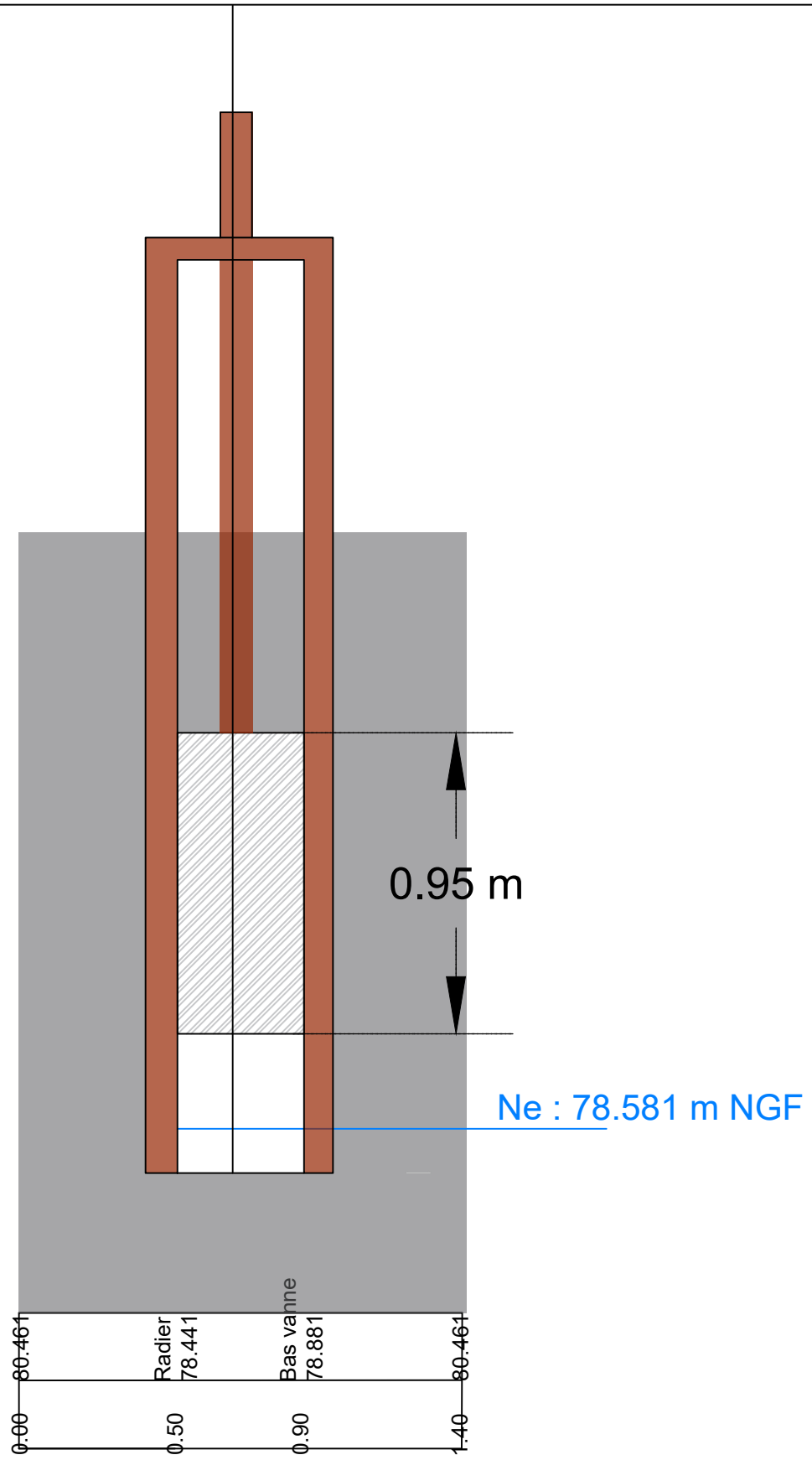
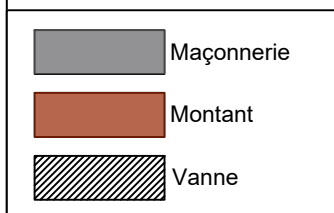
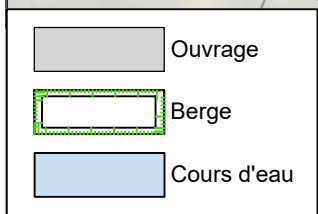
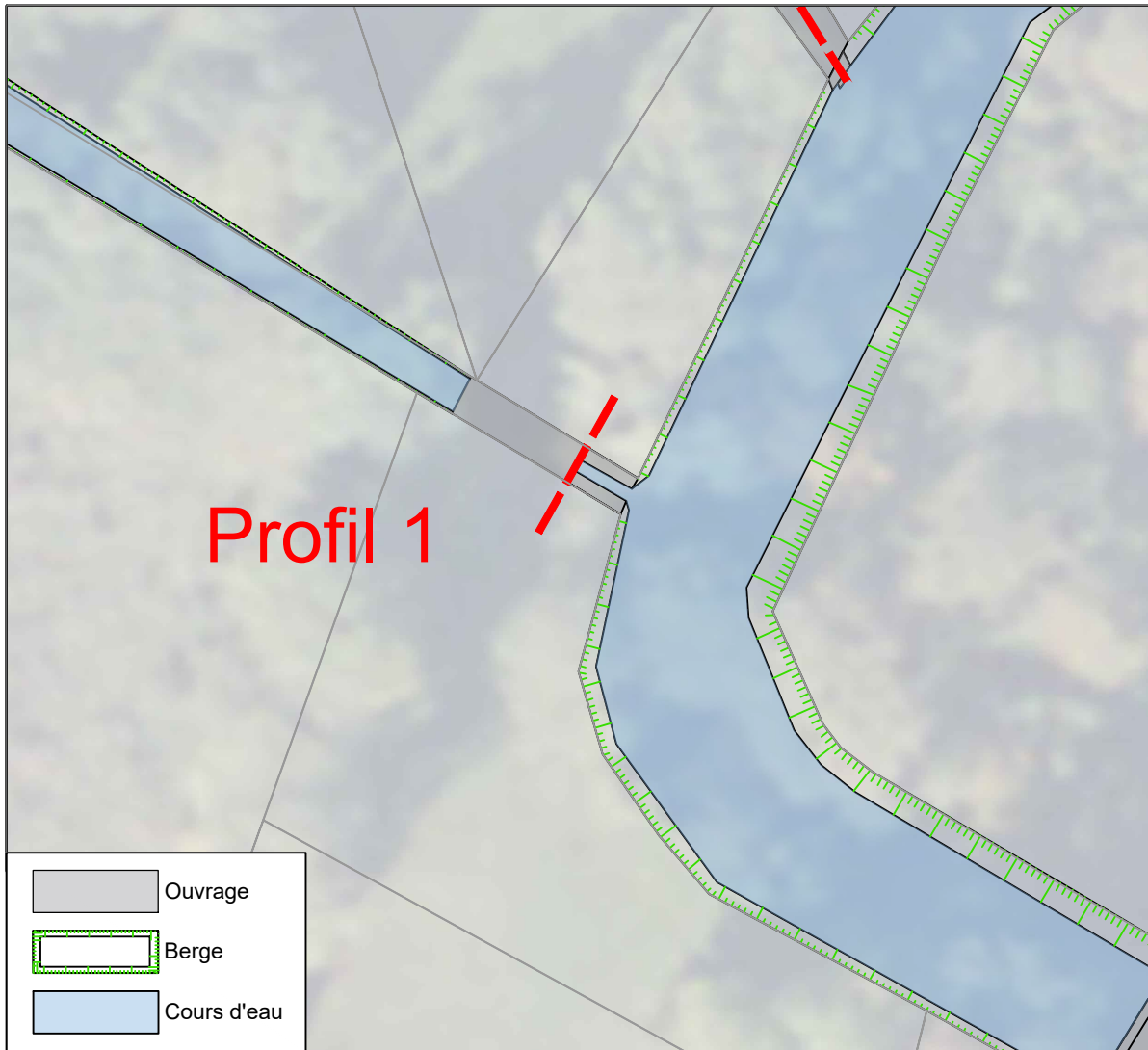

Axe : Profil 1
 Ech H : 1/20
 Ech V : 1/20
 Plan de comparaison : 78.00 m
 Echelle du dessin : 20.00
 Facteur d'échelle verticale : 1.000

Cotes Terrain actuel (m NGF)	80.461	Radier 78.441	Bas vanne 78.881	80.461
Distances Cumulées (m)	0.00	0.50	0.90	1.40

Commune : Berchères-sur-Vesgre				Restauration du cours de la Vesgre dans la traversée de Berchères-sur-Vesgre				Etat initial Planche 1			
N° affaire : 17-169		RGF 93 - Lambert 93		Format : A3		Maître d'Ouvrage :			Bureau d'études :		
Phase	N°	Date	Fait par	Vérifié par	Syndicat du Bassin Versant des 4 Rivières (SBV4R) 5 Impasses des Mares 28500 Sainte-Gemme-Moronval Tél : 02.37.82.38.70			PCM Eau & Environnement 1 rue du Maconnais 91090 Lisses Tél : 01 60 79 05 00			
AVP	1	Janvier 2023	CBG	AD							



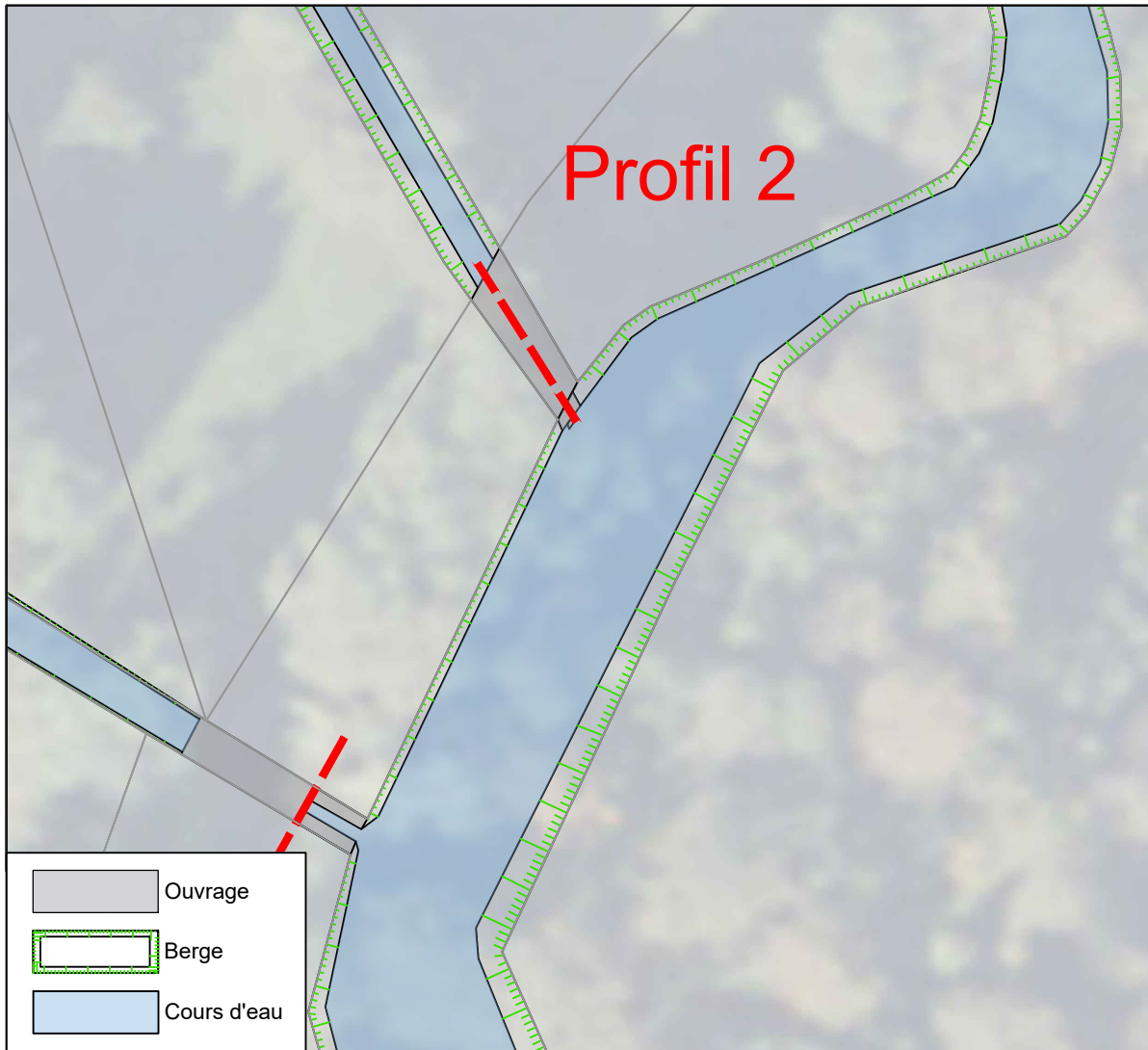

Profil 2

- Ouvrage
- Berge
- Cours d'eau

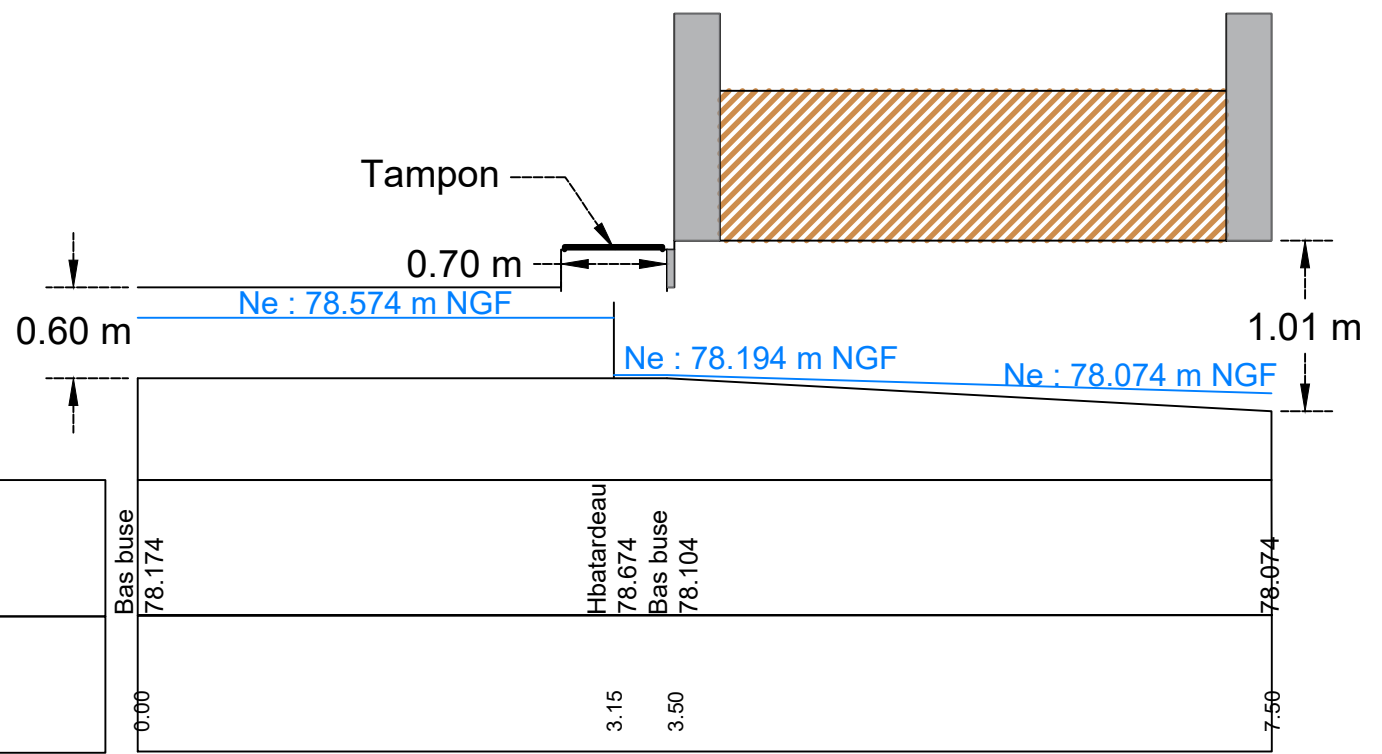

Axe : Profil 2
 Ech H : 1/75
 Ech V : 1/75
 Plan de comparaison : 77.50 m
 Echelle du dessin : 75.00
 Facteur d'échelle verticale : 1.000

Cotes Terrain actuel (m NGF)
Distances Cumulées (m)

Bas buse	Hbatardeau	Bas buse	
78.174	78.674	78.104	78.074
0.00	3.15	3.50	7.50

Commune : Berchères-sur-Vesgre			Restauration du cours de la Vesgre dans la traversée de Berchères-sur-Vesgre				Etat initial Planche 2		
N° affaire : 17-169		RGF 93 - Lambert 93	Format : A3		Maître d'Ouvrage :			Bureau d'études :	
Phase	N°	Date	Fait par	Vérifié par	Syndicat du Bassin Versant des 4 Rivière (SBV4R) 5 Impasses des Mares 28500 Sainte-Gemme-Moronval Tél : 02.37.82.38.70			PCM Eau & Environnement 1 rue du Macônnais 91090 Lisses Tél : 01 60 79 05 00	
AVP	1	Janvier 2023	CBG	AD					



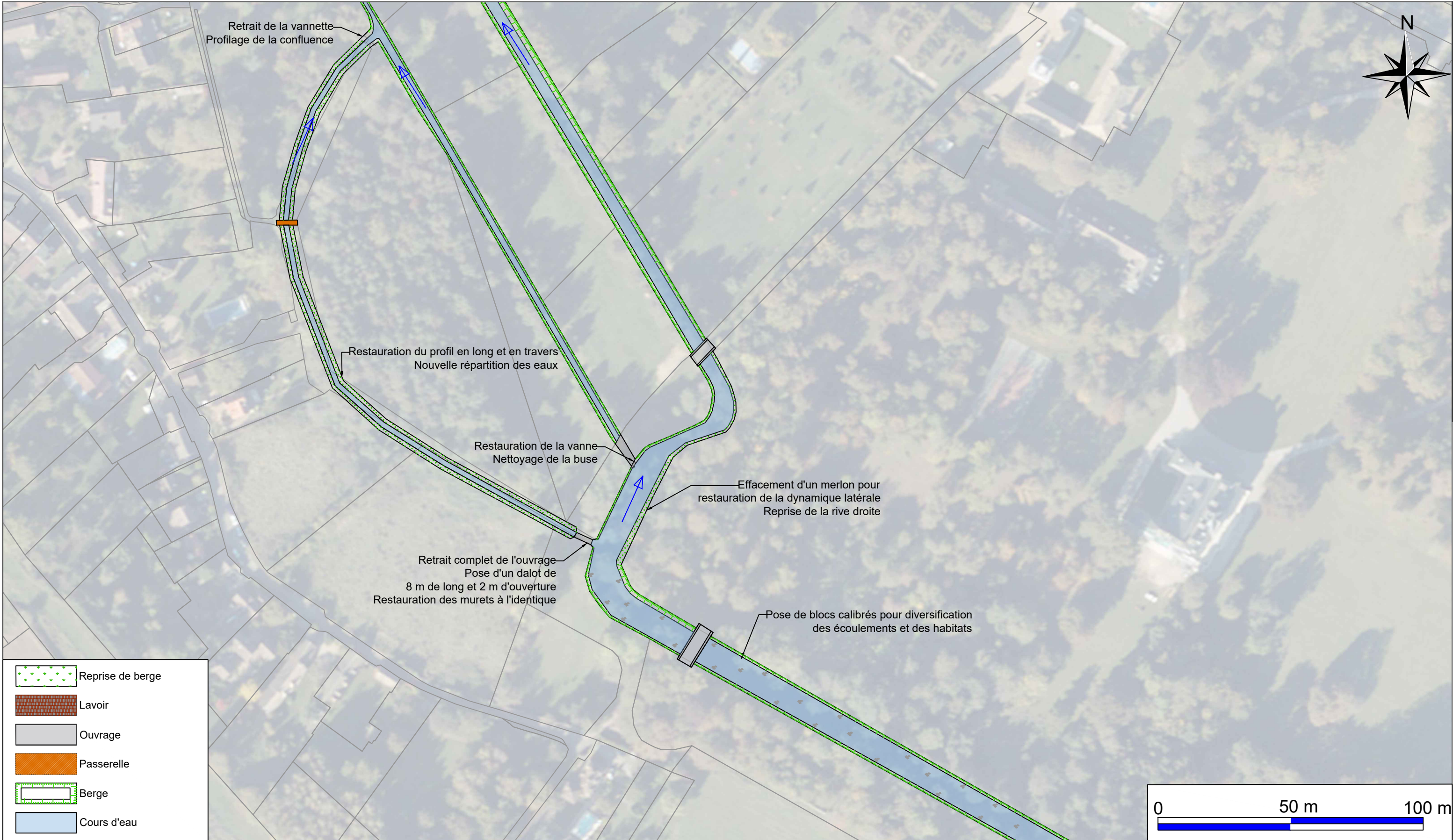

	Reprise de berge
	Lavoir
	Ouvrage
	Passerelle
	Berge
	Cours d'eau

Commune : Berchères-sur-Vesgre

Restauration du cours de la Vesgre dans la traversée de Berchères-sur-Vesgre

Etat projeté
Plan de masse

N° affaire : 17-169		RGF 93 - Lambert 93		Format : A3	
Phase	N°	Date	Fait par	Vérifié par	
PRO	1	Janvier 2023	CBG	AD	

Maître d'Ouvrage :

Syndicat du Bassin Versant des 4 Rivières (SBV4R)
5 Impasses des Mares
28500 Sainte-Gemme-Moronval
Tél : 02.37.82.38.70



Bureau d'études :

PCM Eau & Environnement
1 rue du Macônnais
91090 Lisses
Tél : 01 60 79 05 00



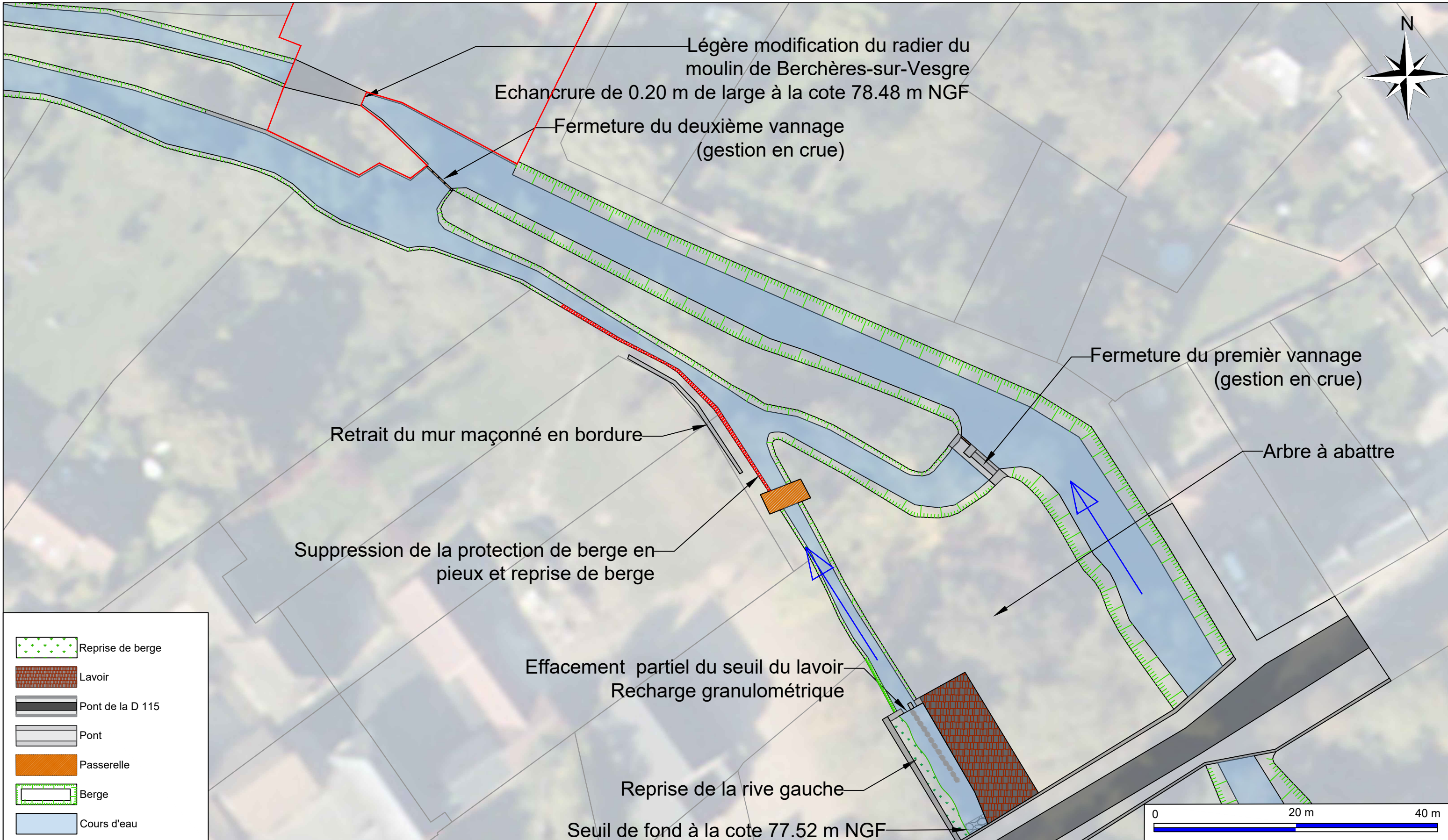

	Reprise de berge
	Lavoir
	Pont de la D 115
	Pont
	Passerelle
	Berge
	Cours d'eau

Commune : Berchères-sur-Vesgre

Restauration du cours de la Vesgre dans la traversée de Berchères-sur-Vesgre

Etat projeté
Plan de masse

N° affaire : 17-169		RGF 93 - Lambert 93		Format : A3	
Phase	N°	Date	Fait par	Vérfié par	
PRO	1	Janvier 2023	CBG	AD	

Maître d'Ouvrage :

Syndicat du Bassin Versant des 4 Rivière (SBV4R)
5 Impasses des Mares
28500 Sainte-Gemme-Moronval
Tél : 02.37.82.38.70



Bureau d'études :

PCM Eau & Environnement
1 rue du Macônnais
91090 Lisses
Tél : 01 60 79 05 00



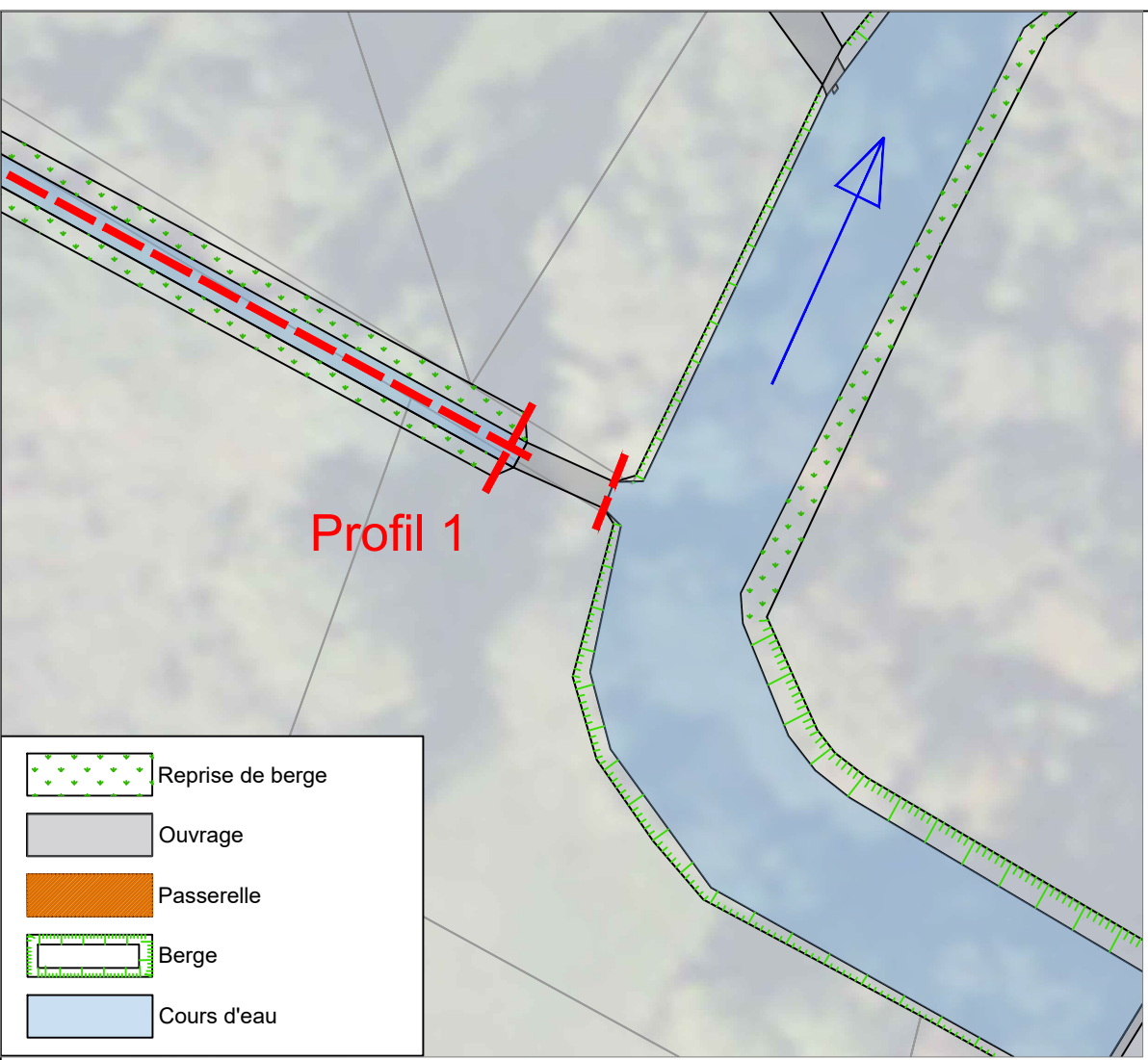

Axe : Profil 1
 Ech H : 1/25
 Ech V : 1/25
 Plan de comparaison : 78.00 m
 Echelle du dessin : 25
 Facteur d'échelle verticale : 1.000

Cotes Terrain actuel (m NGF)	_____
Distances Cumulées (m)	

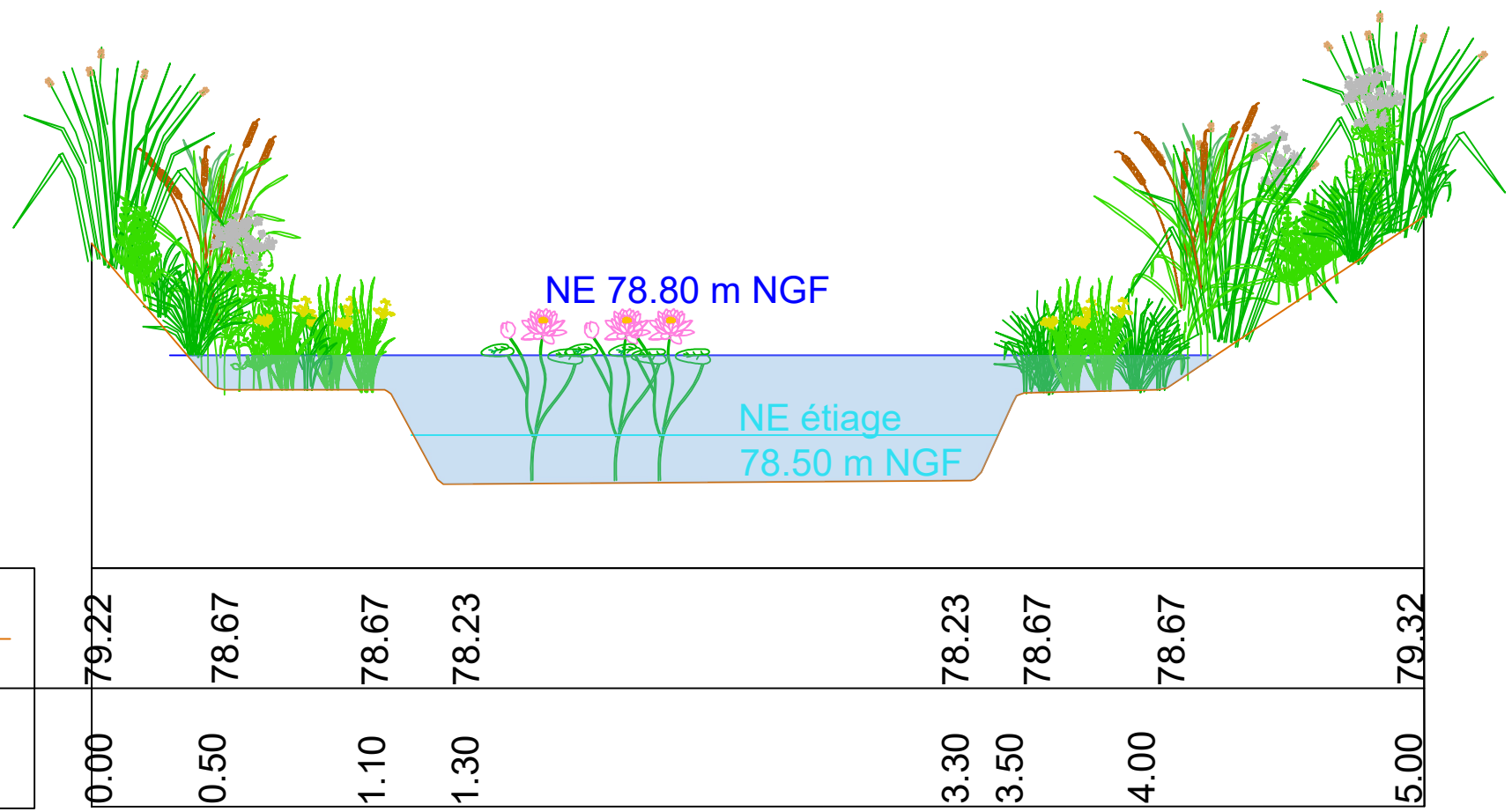

Commune : Berchères-sur-Vesgre

Restauration du cours de la Vesgre dans la traversée de Berchères-sur-Vesgre

Etat projeté
 Planche 1

N° affaire : 17-169		RGF 93 - Lambert 93		Format : A3	
Phase	N°	Date	Fait par	Vérifié par	
PRO	1	Janvier 2023	CBG	AD	

Maître d'Ouvrage :
 Syndicat du Bassin Versant des 4 Rivières (SBV4R)
 5 Impasses des Mares
 28500 Sainte-Gemme-Moronval
 Tél : 02.37.82.38.70



Bureau d'études :
 PCM Eau & Environnement
 1 rue du Maconnais
 91090 Lisses
 Tél : 01 60 79 05 00



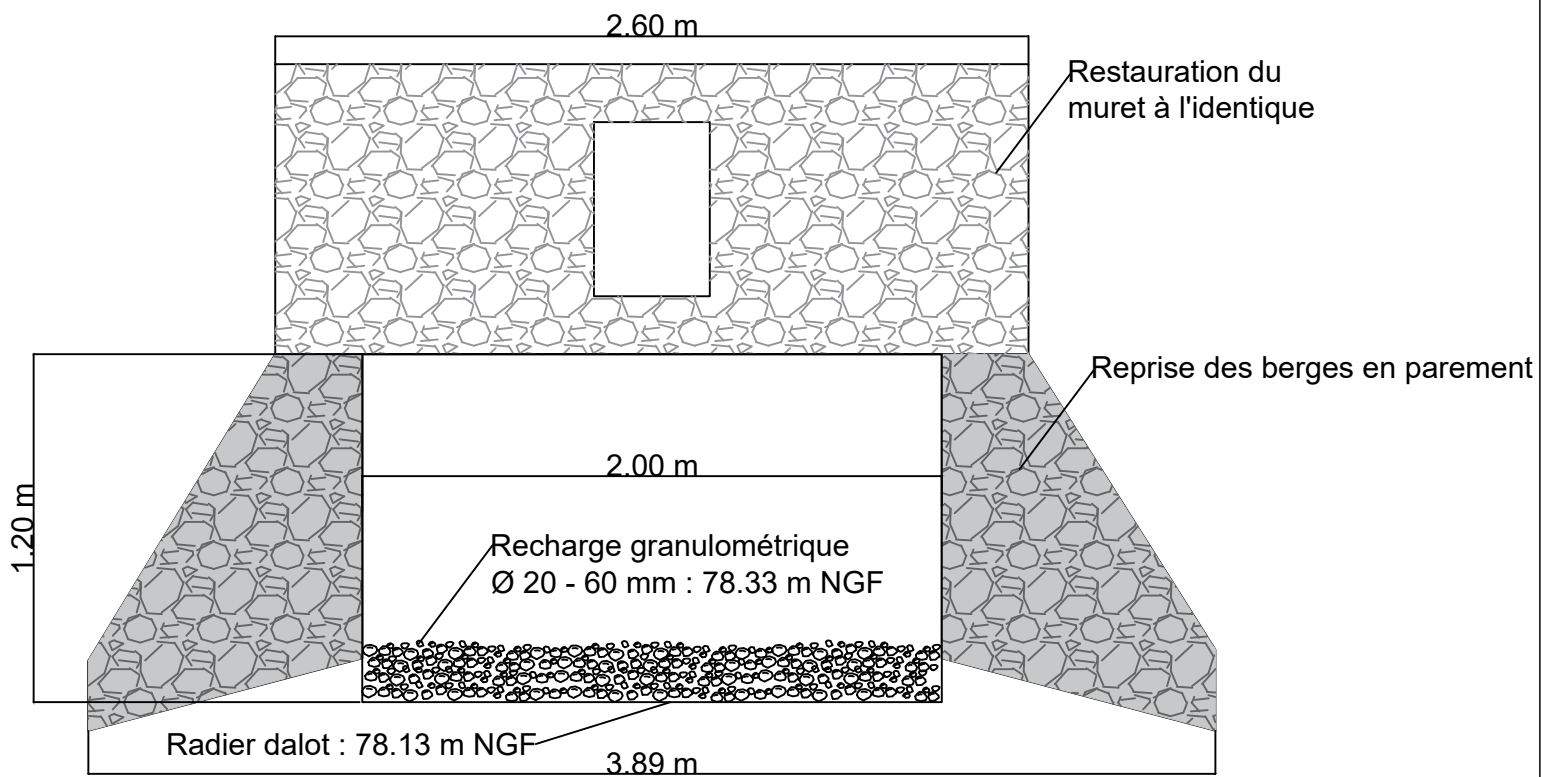

Axe : Profil 2
 Ech H : 1/200
 Ech V : 1/200
 Plan de comparaison : 78.00 m
 Echelle du dessin : 200
 Facteur d'échelle verticale : 1.000

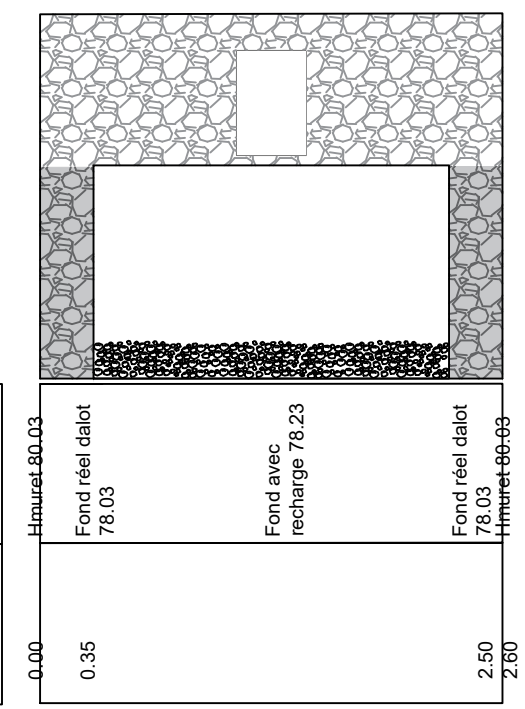

Cotes Terrain actuel (m NGF)	_____
Distances Cumulées (m)	_____



Commune : Berchères-sur-Vesgre			Restauration du cours de la Vesgre dans la traversée de Berchères-sur-Vesgre				Etat projeté Planche 2		
N° affaire : 17-169		RGF 93 - Lambert 93		Format : A3		Maître d'Ouvrage :		Bureau d'études :	
Phase	N°	Date	Fait par	Vérifié par	Syndicat du Bassin Versant des 4 Rivières (SBV4R) 5 Impasses des Mares 28500 Sainte-Gemme-Moronval Tél : 02.37.82.38.70		PCM Eau & Environnement 1 rue du Maconnais 91090 Lisses Tél : 01 60 79 05 00		
PRO	1	Janvier 2023	CBG	AD					



Axe : Profil en long
 Ech H : 1/2000
 Ech V : 1/1000
 Plan de comparaison : 78.00 m
 Echelle du dessin : 2000
 Facteur d'échelle verticale : 1.000

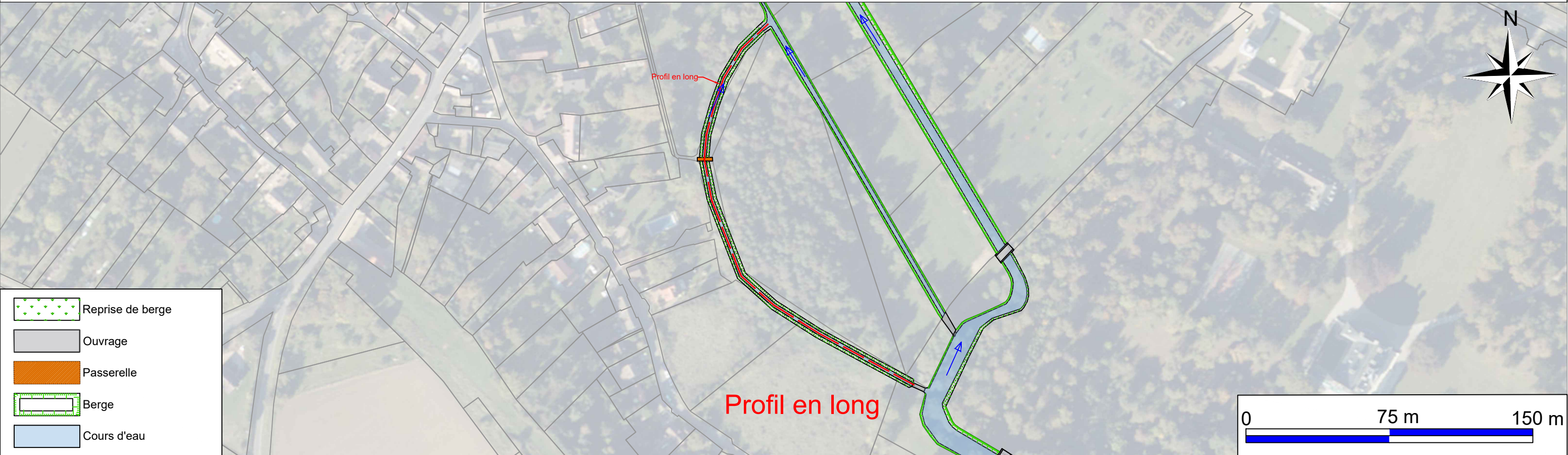
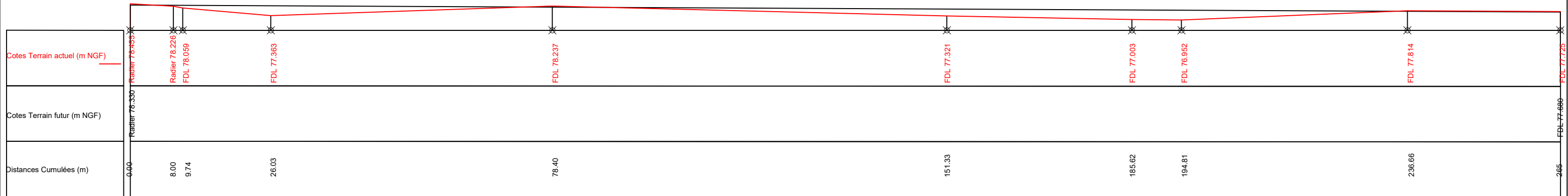

Commune : Berchères-sur-Vesgre			Restauration du cours de la Vesgre dans la traversée de Berchères-sur-Vesgre				Etat projeté Planche 3		
N° affaire : 17-169		RGF 93 - Lambert 93		Format : A3		Maître d'Ouvrage :		Bureau d'études :	
Phase	N°	Date	Fait par	Vérfié par	Syndicat du Bassin Versant des 4 Rivière (SBV4R) 5 Impasses des Mares 28500 Sainte-Gemme-Moronval Tél : 02.37.82.38.70		PCM Eau & Environnement 1 rue du Maconnais 91090 Lisses Tél : 01 60 79 05 00		
PRO	1	Janvier 2023	CBG	AD					

